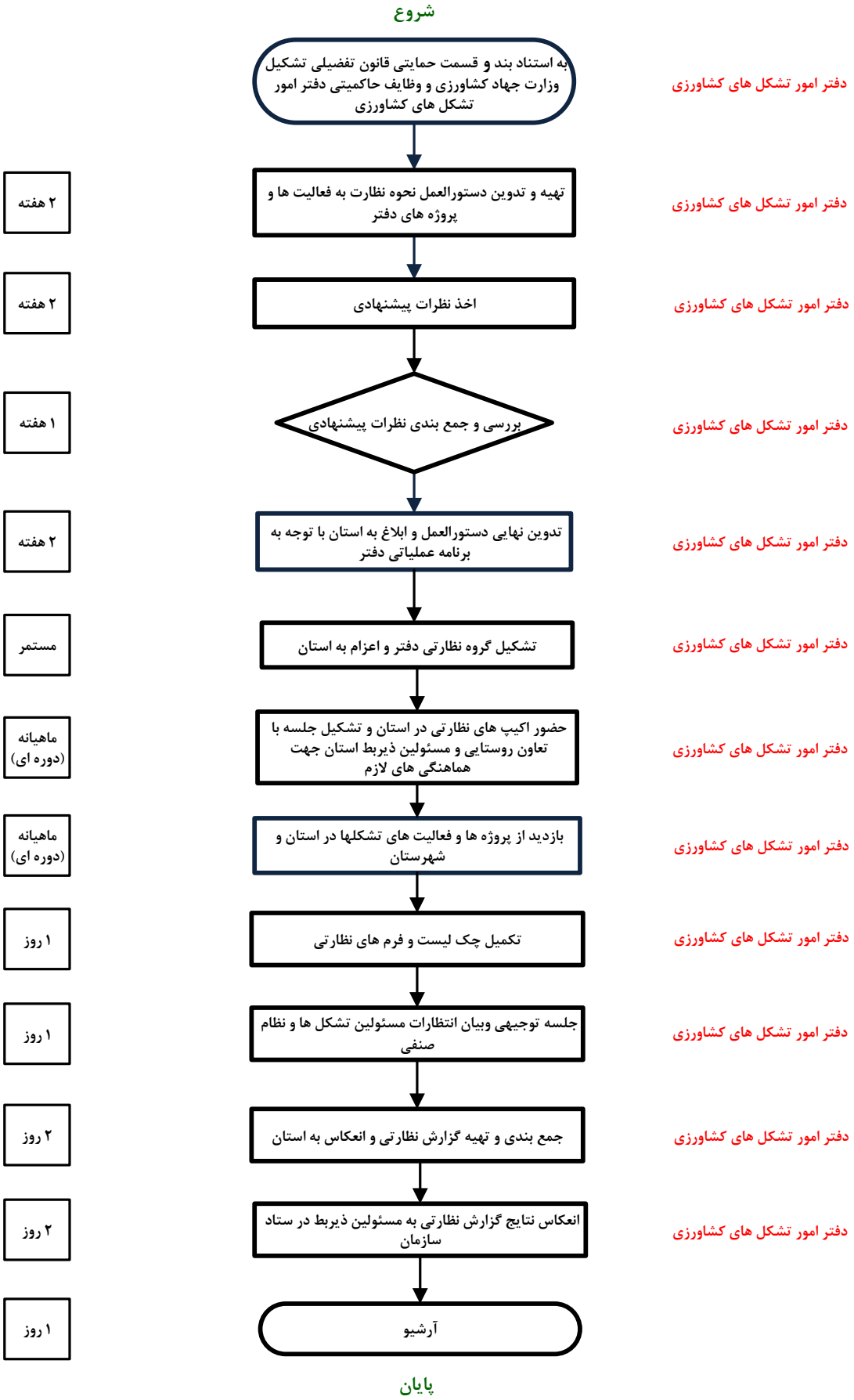مراحل انجام کار نظارت بر حوزه فعالیت های تشکل ها و نظام های صنفی